

## PRO MULTI BIOMETRICS · TIME ATTENDANCE & ACCESS CONTROL TERMINAL

เครื่องสแกนใบหน้า PRO SERIES สำหรับองค์กรยุคใหม่ ที่ใช้เทคโนโลยี DEEP LEARNING ในการจดจำใบหน้าด้วยความแม่นยำสูงถึง  $\geq 99\%$  สแกนได้ภายใน 0.2 วินาที พร้อมรองรับการยืนยันตัวตนกว่า 10 รูปแบบในอุปกรณ์เดียว ทั้งใบหน้า ลายนิ้วมือ บัตร M1/DESFIRE/FELICA NFC, QR CODE และ PIN ผ่าน BLUETOOTH จากแอปพลิเคชัน หน้าจอสัมผัส IPS 7 นิ้ว ระบบ FACE ANTI-SPOOFING ปกป้องความปลอดภัยระดับสูง พร้อมมาตรฐาน IP65 ทนทานทุกสภาพแวดล้อม

### คุณสมบัติใหม่ที่เหนือชั้นกว่าเดิม



#### หลากหลายรูปแบบการยืนยันตัวตนในเครื่องเดียว

UPDATE

รองรับการยืนยันตัวตนได้ครบทุกรูปแบบ จัดเก็บได้สูงสุด 10,000 ใบหน้า, 10,000 ลายนิ้วมือ ผ่าน PERIPHERAL MODULE และ 50,000 บัตร รองรับบัตรมาตรฐาน M1, DESFIRE และ FELICA พร้อม QR CODE สำหรับ ผู้เยี่ยมชม และ BLUETOOTH ผ่านแอปพลิเคชัน รองรับการยืนยันแบบ MULTI-FACTOR เพื่อความปลอดภัยสูงสุด



#### จอสัมผัส IPS 7 นิ้ว พร้อม CPU ประมวลผลรวดเร็ว

NEW

หน้าจอสัมผัส IPS ขนาด 7 นิ้ว ความละเอียด 600x1024 pixels คมชัดทุกสภาพแสง ขับเคลื่อนด้วย CPU ที่ทรงพลัง ประมวลผลใบหน้าด้วย AI ได้ ภายใน 0.2 วินาที/คน รองรับสแกนพร้อมกันสูงสุด 5 คน ด้วย Multi-Face Recognition ลดคิวที่ทางเข้าได้อย่างมีประสิทธิภาพในช่วงโม่งเร่งด่วน



#### Face Anti-Spoofing ป้องกันการปลอมแปลงได้ทุกรูปแบบ

ระบบ AI ตรวจจับและปฏิเสธการยืนยันตัวตนด้วยรูปถ่าย วิดีโอ หน้าจอ มือถือ หน้ากากซิลิโคน และใบหน้าปลอม 3D ประมวลผลแบบ Real-time โดยไม่ต้องพึ่งพา Internet เสริมชั้นความปลอดภัยสูงสุดสำหรับพื้นที่ที่ต้องการการควบคุมการเข้าออกอย่างเข้มงวด



MinMoe  
Face Recognition Terminal



HIKVISION

SUPPORT  
WiFi

### รองรับการใช้งานได้หลากหลาย

U673 เครื่องบันทึกเวลาและควบคุมการเข้า-ออก ที่รองรับทั้งระบบ TIME ATTENDANCE และ ACCESS CONTROL ในอุปกรณ์เดียว เชื่อมต่อกับ HIKCENTRAL ACCESS CONTROL ผ่าน TCP/IP หรือ WI-FI 2.4G รองรับการต่อพ่วง RS-485, WIEGAND และ RELAY สำหรับกลอนไฟฟ้าหรือประตูทุกประเภท เหมาะสำหรับโรงงาน สำนักงาน โรงพยาบาล โรงเรียน และอาคารพักอาศัย

### การจัดการที่ง่ายและสะดวกยิ่งขึ้น

ด้วย PERIPHERAL MODULE ที่เสียบต่อได้โดยตรง รองรับการเพิ่ม MODULE ลายนิ้วมือ, BLUETOOTH หรือ QR CODE ได้ตามความต้องการขององค์กร บริหารจัดการผ่าน HIKCENTRAL ACCESS CONTROL รองรับ 29 ภาษา รวมถึง ภาษาไทย ใช้งานผ่านเว็บเบราว์เซอร์และมือถือได้ทุกที่ พร้อม EXPORT รายงานเวลาทำงานได้ทันที

### ยืนยันตัวตนและควบคุมสิทธิ์การเข้า-ออกได้อย่างยืดหยุ่น

U673 ออกแบบให้สอดคล้องกับกฎหมาย PDPA ตั้งค่าไม่บันทึกรูปภาพ ผู้ใช้งาน ชื่อนชื่อและรหัสพนักงาน บนหน้าจอหลังสแกน ควบคุมสิทธิ์การเข้าถึงแยกตามรายบุคคล กลุ่ม หรือช่วงเวลาที่กำหนด นอกจากนี้ยัง รองรับการเชื่อมต่อระบบกลอนไฟฟ้าหรือประตูได้ทุกประเภท เพื่อการควบคุมที่มั่นคงปลอดภัยสูงสุด

# โดดเด่นด้วยเทคโนโลยีระดับโปรและความสามารถที่ครบครัน

PRO SERIES DESIGN AND HIGHEST PERFORMANCE



## • กล้องคู่ 2MP WIDE-ANGLE สแกนได้ทุกสภาพแสง

กล้อง DUAL-LENS 2 ล้านพิกเซล มุมมองกว้าง DFOV 87° รองรับการสแกนจาก ระยะ 0.3 ถึง 3 เมตร ประมวลผลใบหน้าด้วย DEEP LEARNING AI ความแม่นยำสูงถึง  $\geq 99\%$  สแกนได้ทั้งในที่แสงน้อยและแสงจ้าและสแกนได้แม้สวมใส่หน้ากากอนามัย

## • FACE ANTI-SPOOFING ตรวจสอบการปลอมแปลงได้ทุกรูปแบบ

ระบบ AI ตรวจสอบและปฏิเสธการหลอกระบบด้วยรูปถ่าย วิดีโอ หน้าจอ มือถือ หน้ากาก ซิลิโคน และใบหน้าปลอม 3D ประมวลผลแบบ REAL-TIME โดยไม่ต้องพึ่งพาอินเทอร์เน็ต เสริมชั้นความปลอดภัยสูงสุดสำหรับพื้นที่ที่ต้องการควบคุมการเข้าออกอย่างเข้มงวด

## • รองรับการเชื่อมต่อที่ครบและครอบคลุม NEW

เชื่อมต่อได้ทั้ง LAN GIGABIT และ WI-FI 2.4G (802.11 B/G/N) รองรับ โพรโตคอล ISAPI, ISUP 5.0, TCP/IP (IPV4/IPV6) พร้อม RS-485 และ WIEGAND สำหรับการ ต่อพ่วงอุปกรณ์ควบคุมประตูทุกประเภท และรองรับการจ่ายไฟผ่านระบบ 12-24 VDC

## • รองรับ BLUETOOTH และ QR CODE ผ่าน PERIPHERAL MODULE

เพิ่มความสามารถได้ตามต้องการด้วย PERIPHERAL MODULE แบบเสียบต่อตรง รองรับ MODULE ลายนิ้วมือ, BLUETOOTH สำหรับส่งคำสั่งเปิดประตูผ่านแอป HIK CONNECT และ QR CODE สำหรับผู้เยี่ยมชมชั่วคราว โดยไม่ต้องเปลี่ยนอุปกรณ์ใหม่

## • ปกป้องข้อมูลส่วนบุคคลตามมาตรฐาน PDPA

ออกแบบให้สอดคล้องกับกฎหมาย PDPA ตั้งค่าไม่บันทึกภาพถ่ายผู้ใช้ ชื่อนาม และ รหัสพนักงานบนหน้าจอภายหลังสแกน ควบคุมสิทธิ์การเข้าถึงข้อมูลแยกตามระดับ ผู้ดูแลระบบ และได้จนถึงระดับรายบุคคล เพื่อให้องค์กรบริหารข้อมูลได้อย่างมั่นใจ

## • รองรับการใช้งานในระบบ Video Door Phone

เชื่อมต่อกับระบบ Video Intercom ได้โดยตรง รองรับการแสดงผลภาพและเสียง สำหรับระบบ Video Door Phone สามารถรับสาย ตรวจสอบตัวตน และสั่งเปิดประตูได้ ผ่านสมาร์ตโฟนทุกที่ทุกเวลา ผ่านแอป HIK Connect บนระบบอินเทอร์เน็ต



10,000

### รองรับผู้ใช้งานจำนวนมาก

จัดเก็บได้สูงสุด 10,000 ใบหน้า 10,000 ลายนิ้วมือ (ต้องติด MODULE) 50,000 บัตร และ 150,000 EVENT LOG รองรับองค์กรขนาดใหญ่ได้อย่างสมบูรณ์



### ควบคุมประตูได้ในตัว

BUILT-IN CONTROLLER เชื่อมต่อก่อนไฟฟ้า หรือประตูได้ทุกประเภทผ่าน RELAY กำหนดสิทธิ์การเข้าออกรายบุคคลและ ตามช่วงเวลาได้ผ่านโปรแกรม



### ประมวลผล AI แบบ OFFLINE

ประมวลผลใบหน้าด้วย AI ในตัวเครื่อง ไม่ต้องพึ่งพา CLOUD หรืออินเทอร์เน็ต ทำงานได้ต่อเนื่องแม้เครือข่ายขัดข้อง รับประกันความเสถียรในการใช้งาน



### จัดการและตั้งค่าเครื่องผ่าน WebUI

ตั้งค่าและบริหารจัดการเครื่องได้โดยตรง ผ่านเว็บเบราว์เซอร์ ไม่ต้องติดตั้งโปรแกรม รองรับการจัดการแบบรวมศูนย์ผ่าน HIKCENTRAL ACCESS CONTROL



### หลากหลายภาษาในการใช้งาน

รองรับการใช้งานได้ถึง 29 ภาษา รวมถึงภาษาไทย สามารถปรับเปลี่ยน ภาษาแสดงผลบนหน้าจอได้ตามพื้นที่ ติดตั้งและกลุ่มผู้ใช้งาน



### โปรแกรมบริหารจัดการ

โปรแกรมบริหารจัดการเวลาทำงานและ สิทธิ์การเข้าถึง แดมพ์พร้อมเครื่อง รองรับ 3,000 ผู้ใช้ 16 เครื่องสแกน ใช้งานผ่านมือถือได้ทุกที่ทุกเวลา

# อุปกรณ์เสริมที่เพิ่มความหลากหลายในการยืนยันตัวตน

FLEXIBLE PERIPHERAL MODULES · EXPAND YOUR AUTHENTICATION OPTIONS



## Flexible Modules Satisfy a Diverse Set of Needs

Fingerprint + Bluetooth + QR code module  
(DS-KAB673-FBQR)

Bluetooth + QR code module  
(DS-KAB673-BQR)

Fingerprint + Bluetooth module  
(DS-KAB673-FB)

Bluetooth module  
(DS-KAB673-B)



## U673 : ADDITIONAL MODULE

รองรับ PERIPHERAL MODULE แบบเสียบต่อได้โดยตรง เพิ่มความสามารถด้านลายนิ้วมือ BLUETOOTH และ QR CODE ได้ตามความต้องการ ยืดหยุ่นสูง ไม่ต้องเปลี่ยนอุปกรณ์ใหม่ เพียงเลือก MODULE ที่เหมาะกับการใช้งานขององค์กร

## เลือกความยืดหยุ่นหรือความสะดวกได้ตามต้องการ

ตอบโจทย์ในทุกการใช้งานที่คุณสามารถออกแบบได้

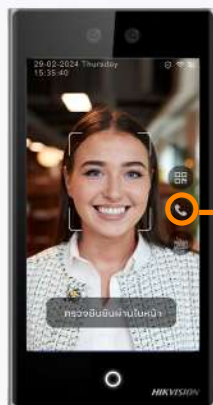

VIDEO DOOR PHONE MONITOR

## U673 : VIDEO DOOR PHONE

เปลี่ยนเครื่องสแกนใบหน้าให้เป็นอย่างยิ่งกว่าแค่ TERMINAL

U673 รองรับการเชื่อมต่อกับระบบ VIDEO INTERCOM ของ HIKVISION ได้โดยตรง ผู้ที่มาติดต่อสามารถกดเรียกที่หน้าเครื่อง จากนั้นระบบจะส่งภาพและเสียงไปยังจอ VIDEO DOOR PHONE หรือ สมาร์ทโฟนของเจ้าหน้าที่แบบ REAL-TIME เพื่อตรวจสอบและอนุญาตการเข้าได้ทุกที่ผ่านแอป HIK CONNECT

- รับสายและดูภาพผู้มาติดต่อแบบ REAL-TIME
- สั่งเปิดประตูจากระยะไกลผ่านสมาร์ตโฟน
- รองรับการแจ้งเตือนเมื่อมีผู้กดเรียก
- เชื่อมต่อได้กับจอ VIDEO DOOR PHONE ทุกรุ่น ในซีรีส์ HIKVISION
- เหมาะสำหรับโรงงาน อาคารสำนักงาน และที่พักอาศัยที่มีหลายจุดเข้า-ออก

# หลากหลายความสามารถที่เหนือกว่าในอุปกรณ์เดียว



HIKVISION MinMoe

## รองรับการยืนยันตัวตนกว่า 10 รูปแบบ

- สแกนใบหน้าด้วย AI ความแม่นยำ  $\geq 99\%$  สแกนได้แม้ใส่หน้ากาก
- รองรับบัตร M1, DESfire, Felica และ NFC
- ยืนยันตัวตนด้วย QR Code สำหรับผู้เยี่ยมชมชั่วคราว
- รองรับ PIN และการยืนยันแบบผสมหลายชั้น
- สแกนพร้อมกันสูงสุด 5 คน (Multi-Face Recognition)
- จัดเก็บ 10,000 ใบหน้า / 10,000 ลายนิ้วมือ / 50,000 บัตร

Privacy & Security

## ปกป้องข้อมูลส่วนบุคคลตามมาตรฐานสากล

- ตั้งค่าไม่บันทึกรูปภาพของผู้ใช้งานได้
- ซ่อนชื่อและรหัสพนักงานบนหน้าจอหลังสแกน
- รองรับการตั้งค่าความเป็นส่วนตัวส่วนตัวรายบุคคล
- ออกแบบให้สอดคล้องกับกฎหมายคุ้มครองข้อมูลส่วนบุคคล (PDPA)
- ควบคุมสิทธิ์การเข้าถึงข้อมูลแยกตามระดับผู้ดูแลระบบ



Face Anti-Spoofing

## ระบบตรวจจับการปลอมแปลงใบหน้าอัจฉริยะ

- ตรวจจับและปฏิเสธการยืนยันตัวตนด้วยรูปถ่ายหรือภาพพิมพ์
- ป้องกันการใช้วิดีโอหรือหน้าจอเพื่อหลอกระบบ
- ตรวจจับหน้ากากซิลิโคนและใบหน้าปลอม 3D
- ประมวลผลด้วย AI แบบ Real-time ไม่ต้องต่อ internet
- เพิ่มชั้นความปลอดภัยสูงสุดสำหรับพื้นที่ high-security





## รองรับการใช้งานได้แม้ฝนตก

U673 ได้ถูกออกแบบมาให้สามารถติดตั้งและใช้งานได้ทั้งภายในและภายนอก ภายใต้มาตรฐานการป้องกันน้ำและฝุ่นละออง IP65 พร้อมกล้องที่มาพร้อมระบบที่ใช้ในอินฟาเรดที่สามารถติดตั้งและตรวจจับใบหน้าได้ในที่มืดสนิทหรือติดตั้งใช้งานภายนอกในขณะที่มีแสงสว่างมากๆ ซึ่งทำให้ภาพใบหน้าดำเมื่อกล้องติดตั้งย้อนแสง แต่ตั้งเครื่องก็ยังสามารถตรวจสอบใบหน้าได้อย่างแม่นยำ (WDR TECHNOLOGY)

## จัดการและตั้งค่าเครื่องง่ายๆผ่าน WebUI

EASY TO MANAGE & ACCESS DEVICE ONLINE

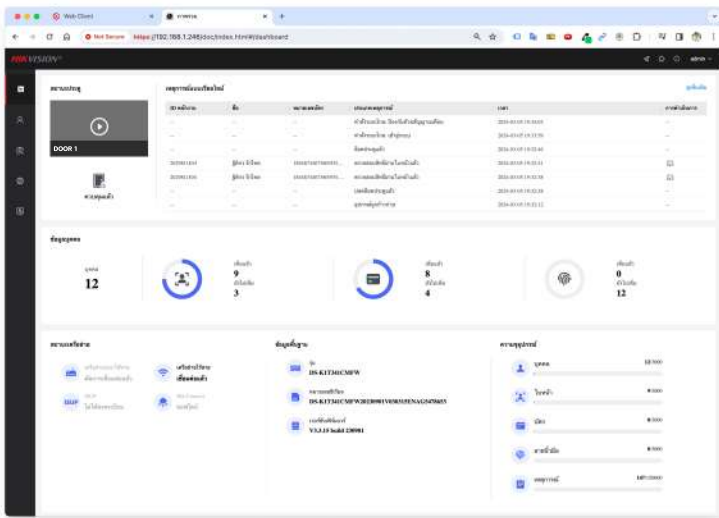

DASHBOARD

### ตรวจสอบการตั้งค่าและเปลี่ยนแปลงง่ายกว่าเดิม

ตัวเครื่องได้รับการพัฒนาและออกแบบมาให้มีความยืดหยุ่นและมีความสามารถมากกว่าเดิม และได้เพิ่มคุณสมบัติให้ ที่ให้คุณสามารถเชื่อมต่อเพื่อตรวจสอบค่าต่างๆ และสามารถแก้ไขค่าการทำงานได้ผ่านเว็บเบราว์เซอร์บนระบบเน็ตเวิร์คหรือผ่านอินเทอร์เน็ตโดยคุณไม่จำเป็นต้องเดินไปหน้าเครื่อง ซึ่งรองรับการใช้งานผ่านคอมพิวเตอร์, แท็บเล็ตหรือสมาร์ทโฟนได้โดยไม่ต้องติดตั้งโปรแกรมเสริมใดๆ



SECURITY QUESTION



CAMERA MONITORING



### ADVANCE CONFIGURATION

สามารถกำหนดค่าและเปิดปิดความสามารถต่างๆของเครื่องได้ง่ายดาย อีกทั้งยังรองรับการอัปเดตเฟิร์มแวร์เพื่อเพิ่มความสามารถของอุปกรณ์ได้อีกด้วย

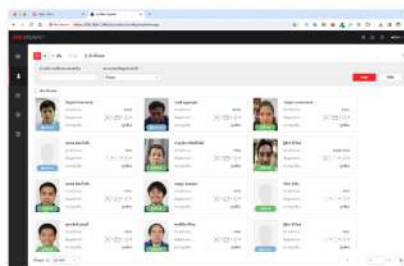

### USER MANAGEMENT

สามารถดูรายชื่อผู้ใช้งานตัวเครื่องและตรวจสอบใบหน้าหรือข้อมูลต่างๆ พร้อมทั้งเรียกดูข้อมูลประวัติการบันทึกเวลาบนตัวเครื่องได้แบบเรียลไทม์

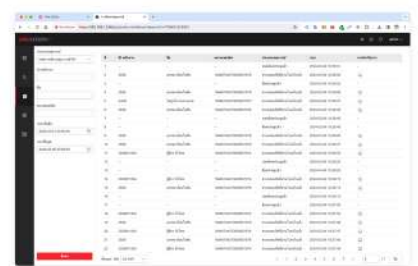

### EVENT REPORT

เรียกดูรายงานการทำงานและเหตุการณ์ต่างๆของเครื่องได้ตามช่วงเวลาหรือวันที่ได้อีกทั้งยังรองรับการค้นหาข้อมูลการลงเวลาได้โดยตรง

# เพิ่มความสะดวกสบายและปลอดภัย

VIDEO DOOR PHONE DISPLAY MONITOR



- **รองรับการเชื่อมต่อและเรียกการสนทนาจากตัวเครื่อง**  
สามารถเชื่อมต่อกับเครื่องสแกนใบหน้า U673 เพื่อสนทนาหรือปลดระบบล็อคประตูเมื่อมีผู้มาติดต่อเรียกจากหน้าประตู โดยไม่ต้องติดตั้งกล่องสำหรับ VIDEO DOOR PHONE แยก
- **จอแสดงผลขนาดใหญ่พร้อมระบบ TOUCH SCREEN**  
จอแสดงผลขนาด 7 นิ้วความละเอียด 1024 X 600 พิกเซล ที่มาพร้อมระบบ TOUCH SCREEN ที่ให้คุณสามารถควบคุมและสนทนากับผู้มาติดต่อได้เมื่อเชื่อมต่อกับเครื่องสแกนใบหน้า
- **รองรับการส่งต่อไปยังสมาร์ตโฟนที่ติดตั้ง APPLICATION**  
เมื่อคุณไม่อยู่ในบ้านหรือหน้าจอ ระบบสามารถส่งต่อการเรียกไปยังแอปพลิเคชันบนสมาร์ตโฟน พร้อมทั้งสามารถสนทนา บันทึกเหตุการณ์ได้ และสั่งการปลดประตูได้แม้คุณไม่อยู่หน้าจอ
- **บันทึกเสียงแจ้งเตือนได้แม้คุณไม่อยู่หรือไม่สามารถรับสายได้**  
แจ้งให้ผู้มาติดต่อทราบได้ด้วยเสียงแจ้งเตือนที่คุณสามารถบันทึกและปรับเปลี่ยนเองได้ในขณะที่คุณไม่อยู่หรือไม่สามารถรับสายจากสมาร์ตโฟนได้
- **เรียกดูภาพแบบเรียลไทม์จากกล่องของตัวเครื่อง**  
สามารถเรียกดูกล้องจากหน้าเครื่องสแกนใบหน้าได้ทันทีแบบเรียลไทม์โดยไม่ต้องมีผู้ติดต่อ กดเรียกทั้งผ่านหน้าจอหรือผ่านแอปพลิเคชันบนสมาร์ตโฟน

\* เป็นอุปกรณ์เสริมต้องซื้อเพิ่มไม่รวมอยู่ในราคาและชุดอุปกรณ์ของตัวเครื่อง



## ยกระดับความปลอดภัยขึ้นมาอีกขั้น

ACCESS CONTROL SECURE MODULE



MODEL  
**K2M061\***

อุปกรณ์ที่จะช่วยยกระดับความปลอดภัยเมื่อติดตั้งเครื่องสแกนใบหน้ากับระบบกลอนไฟฟ้า หรือประตูไฟฟ้า ซึ่งอุปกรณ์จะทำหน้าที่รับค่าจากเครื่องสแกนเมื่อผู้ใช้งานยืนยันตัวตนสำเร็จ และตัวเครื่องสแกนจะส่งข้อมูลไปยังกล่องควบคุม K2M061 เพื่อสั่งให้กลอนปลดล็อค โดยอุปกรณ์นี้จะมาช่วยป้องกันการพยายามทุบตัวเครื่อง หรือช็อตสายหลังเครื่องเพื่อปลดล็อคกลอนหรือเปิดประตูไฟฟ้า

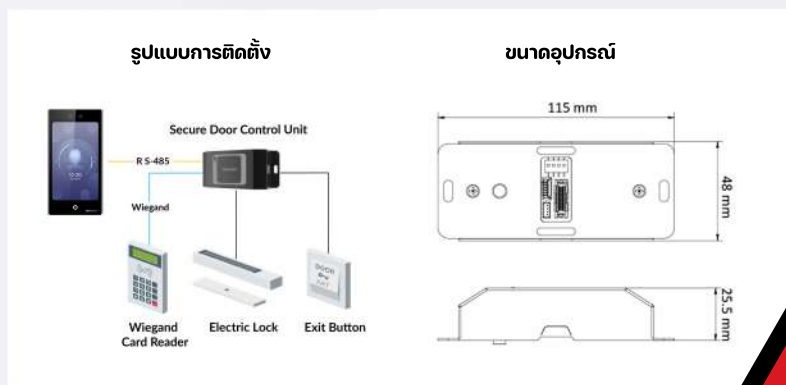

\* เป็นอุปกรณ์เสริมต้องซื้อเพิ่มไม่รวมอยู่ในราคาและชุดอุปกรณ์ของตัวเครื่อง



HIKCentral Access Control

# โปรแกรมบริหารจัดการเวลาและสิทธิ์การผ่านประตู WEB & MOBILE APPLICATION MANAGEMENT

โปรแกรมบริหารจัดการเวลาการทำงานและสิทธิ์ในการผ่านประตูที่ออกแบบและพัฒนาในรูปแบบของเว็บแอปพลิเคชัน ที่สามารถเรียกใช้งานผ่านเว็บเบราว์เซอร์พร้อมกันบนอุปกรณ์ต่างๆได้ทุกชนิด อีกทั้งยังมีแอปพลิเคชันสำหรับมือถือที่สามารถให้คุณจัดการและควบคุมประตูได้อย่างง่ายดายจากทุกที่พร้อมคุณสมบัติต่างๆ ของโปรแกรมเช่น การยืนยันสืบลงเวลา, ขอกำลังเวลา หรือยื่นลางาน โดยพนักงานสามารถส่งเอกสารยื่นออนไลน์ได้เองเพื่อขออนุมัติได้จากแอปพลิเคชันได้อีกด้วย พร้อมรองรับการใช้งานได้มากถึง 29 ภาษา

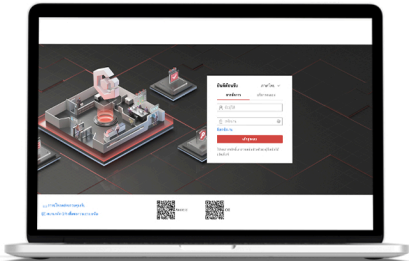
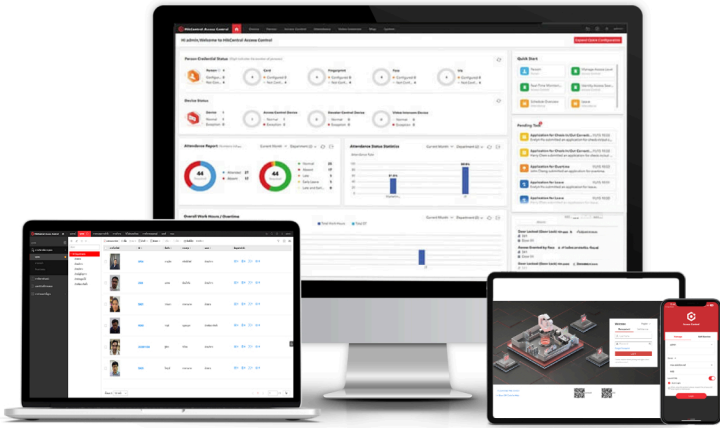

## ระบบความปลอดภัย

รองรับการเข้าสู่ระบบของผู้ดูแลที่สามารถสร้างเงื่อนไขหรือกำหนดสิทธิ์ได้อย่างอิสระตามรายบุคคล โดยสามารถกำหนดสิทธิ์การทำงานและการมองเห็นได้เต็มระบบ

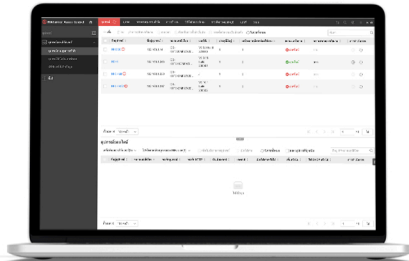

## จัดการเครื่องและโซนได้อิสระ

สามารถกำหนดโซนและการทำงานของเครื่องได้ยืดหยุ่นรวมถึงการสร้างแผนผังของพื้นที่เพื่อให้ง่ายต่อการจัดการและการควบคุม

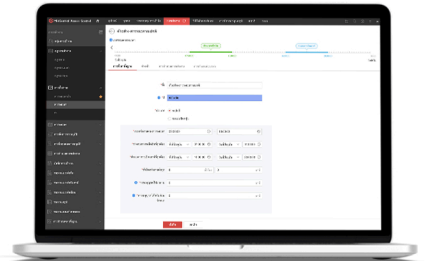

## ตารางการทำงานที่ยืดหยุ่น

สามารถสร้างตารางเวลาการทำงาน และปฏิทินการทำงานได้ยืดหยุ่นและรองรับการสร้างตารางเวลาข้ามวัน พร้อมทั้งกฎการทำงานได้ทั้งแบบรายกลุ่มและรายบุคคล

## PROFESSIONAL ACCESS APPLICATIONS

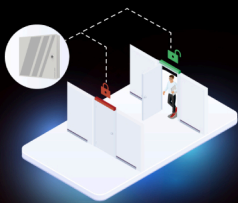

1 Multi-door Interlocking



2 Anti-passback



3 First Person in



4 Multi-factor Authentication

ครบจบทุกฟังก์ชันการลงเวลาและควบคุมประตู  
ฟรี.. โดยไม่มีค่าใช้จ่ายเพิ่มเติม\*

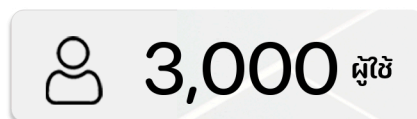

\* โปรแกรมเวอร์ชันฟรีจะสามารถรองรับจำนวนเครื่องได้สูงสุด 16 เครื่อง และผู้ใช้งานในระบบไม่เกิน 3,000 ผู้ใช้งาน



POE



BLUETOOTH

## คุณสมบัติทั่วไปของตัวเครื่อง

รูปแบบการใช้งาน	ใบหน้า/ลายนิ้วมือ*/บัตรคลื่นความถี่/รหัสผ่าน/QR Code
จำนวนผู้ใช้	10,000 ใบหน้า / 10,000 ลายนิ้วมือ* / 50,000 บัตร <small>UPDATE</small>
ชนิดบัตรที่รองรับ	Mifare M1 13.56MHz (DESfire card, Felica card*)
ชนิดหน้าจอ/ความละเอียด	IPS Capacitive Touch Screen 7.0 นิ้ว <small>UPDATE</small>
ความละเอียดกล้อง	กล้องคู่ / 2 ล้านพิกเซล
การป้องกันน้ำ/ฝุ่น	IP65 (Indoor / Outdoor Support)
คุณสมบัติพิเศษ	Video Door Phone / Camera Monitoring
การเชื่อมต่อเน็ตเวิร์ค	LAN 10/100/1000 / Wifi 2.4Ghz. / PoE / Bluetooth <small>UPDATE</small>
พอร์ตการเชื่อมต่อ	RS485/Wiegand/Door Status/USB Host/Tamper
Relay	1 Relay (NO/NC/COM)
โหมดการทำงาน	ระบบลงเวลา/ระบบควบคุมประตู
กระแสไฟฟ้า	12-24 VDC, 2A, Standard PoE
ขนาดตัวเครื่อง	110.5 mm × 209.2 mm × 24 mm (4.35" × 8.24" × 0.94")

